

TEATRO
CAUPOLICAN

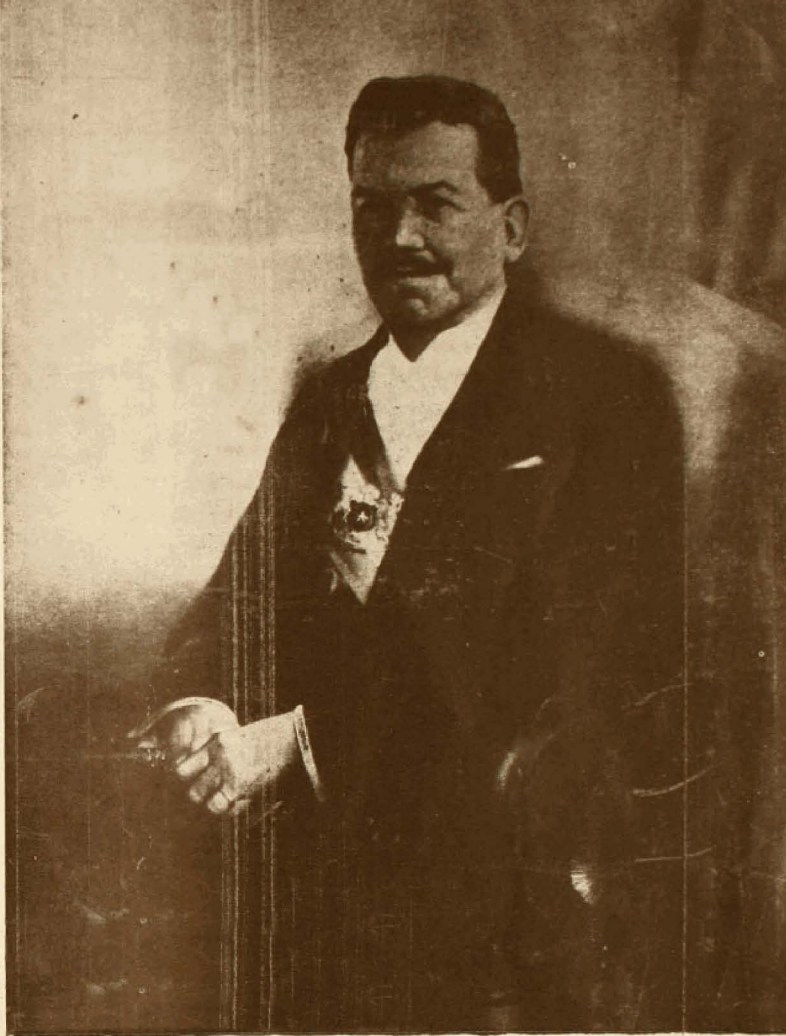

Homenaje del Pueblo de Chile
y del Partido Comunista a S.E.

DON PEDRO AGUIRRE CERDA

Santiago, 29 de Junio de 1939



AYUDA A LOS PEQUE-
ÑOS AGRICULTORES

La Caja de Crédito Agrario

le concederá préstamos en es-
pecies de rápida tramitación
y especial plazo de pago.

Pequeño propietario, arren-
datario, mediero, inquilino,
acuda a la Caja que es su amiga y
desea ser su consejera.

NUESTRO HOMENAJE

El magnífico y victorioso suceso político que se desarrolla actualmente en Chile es el resultado previsto con nítida claridad por el PARTIDO COMUNISTA cuando llamó al Pueblo y a los partidos democráticos a unirse férreamente en el FRENTE POPULAR, como medio único para obtener el triunfo contra las fuerzas arteras del fascismo, que aun operan en la sombra.

Ya triunfantes, hemos demostrado al Presidente de Chile — él lo sabe bien — nuestra leal y desinteresada adhesión. En el momento culminante de asumir el Poder, importaba, por encima de todo, que no se presentara dificultad alguna al Gobierno legalmente constituido. Para conseguir tal finalidad fundamentalmente importantísima, el PARTIDO COMUNISTA renunció a sus legítimos intereses y derechos, absteniéndose de participar directamente en el Gobierno, pero haciendo, en cambio, más decidido y enérgico el apoyo leal y dinámico que nos mantiene fuertemente unidos.

En este terreno, hemos obrado con un desprendimiento superior, coincidente con el decisivo momento histórico y consecuente con nuestra elevada Doctrina.

Mucho ha realizado nuestro actual Gobierno, personalizado en el Excmo. Señor Don PEDRO AGUIRRE CERDA, a quien rendimos hoy nuestro sincero y ferviente homenaje; no obstante, queda todavía por levantarse una obra gigantesca, mientras el Pueblo continúa sufriendo las dolorosas consecuencias del pasado régimen de egoísmo, de rapacidad y de cruel indiferencia.

Pero en nuestras filas, en las compactas filas del Pueblo de Chile, no hay impaciencias ni desconfianza.

BIBLIOTECA NACIONAL

SECCIÓN CHILENA

Estamos, por el contrario, llenos de la más alta seguridad y fe en que el Presidente de la República lleva sobre su conciencia y en su corazón mismo al heroico pueblo que lo eligió como su primero y legítimo Mandatario, para resolver los problemas de la Nación y de la Sociedad en el terreno de la Cultura, de la Democracia, de la Libertad y de la Justicia Social.

Por eso, el PARTIDO COMUNISTA—y con él, todo el pueblo de Chile—saluda al Excmo. Señor Don PEDRO AGUIRRE CERDA, con todo su sencillez y varonil afecto en este día que pertenece a la intimidad de su hogar, formulando los más fervientes votos por su felicidad personal y por el engrandecimiento de su nombre en la Historia de Chile, para el respeto y la veneración de las generaciones venideras.

¡Más unidos que nunca para cumplir el programa del Frente Popular!

**COMITE REGIONAL DE SANTIAGO
DEL PARTIDO COMUNISTA.**

NUESTRO HOMBRES



Programa

Jueves, 29 de Junio de 1939 a las 10 A. M.

HIMNO NACIONAL

- 1.—OFRECIMIENTO DEL ACTO, POR EL PRESIDENTE DEL PARTIDO COMUNISTA SR. D. ELIAS LAFERTE.
- 2.—Se pondrá en escena el melodrama en dos cuadros, original de J. IBARRA, escrita especialmente para las pequeñas actrices BLANQUITA y NENITA REAL, titulada:

Dos Huerfanitas de la Revolución Española

Inspirada en la tragedia de España

REPARTO

CARMENCITA	NENITA REAL	PILARICA	BLANQUITA Real
Un vieja	Juana Rojas.	Transeúnte 1.º	Rebeca Silva.
Una mujer	Flor Hernández.	Transeúnte 2.º	Yita Rojas.
El abuelo	Pelayo Real.	Transeúnte 3.º	Cristina Martín.
Un fugitivo	Ricardo González.	Paseante 1.º	Apolo Huerta.
Una señora	María Navarrete.	Paseante 2.º	Roberto Guerra.
Paco	Luis Verdejo.	Paseante 3.º	Eduardo Gutiérrez

Mujeres y hombres del pueblo; ancianas y ancianos; niñas y niños de todas edades; paseantes de todas clases. La acción del primer cuadro, en un pueblo de España y la del segundo, en un paseo de Santiago, Ruidos de aviones. Ametralladoras, Bombardeos Aéreos.

3.º Gran acto de variedades

- a) CANCIONES POPULARES María Núñez, Maldonado, Navarrete, Sanfurjo.
- b) RECITACION Marcos Vega.
- c) TENOR Y ORQUESTA Lupercio Olivares.
- d) PRECOZ ARTISTA INFANTIL Olguita Tapia.
- e) TROVADORES D E TOCUYO, Verdejo, Moscoso, Chacón, Berta Sketch Barahona.
- f) CANCIONES CHILENAS Elena Gamboa.
- g) FIN DE FIESTA Conjunto "Los Sauces", canciones y cuecas con participación de todos los artistas.

PRECIOS

PLATEA: \$ 4.— — ANFITEATRO: \$ 2.— — GALERIA: \$ 1.—

Grandioso surtido de Casimires importados y nacionales; abrigos elegantes para los gustos más exigentes; confecciones para grandes y chicos.

TODO ESTO ENCONTRARA USTED EN
“El Crédito Nuevo”

La Sastrería que concede los créditos más liberales.

Acuda sin pérdida de tiempo a
San PABLO N.o 2675. Fono 91409

No lo olvide:

“EL CREDITO NUEVO”

Empresa Azócar

F U N E R A L E S

Casa Matriz: 10 de Julio 981, al lado de la
Caja Crédito Popular. - Teléfono 85724

Sucursales:

N.o 1. Alameda 43 al llegar a la Plaza Ba-
quedano.

N.o 2. Alameda 3547, dos cuadras pasado
la Estación Central

En el instante doloroso, la EMPRESA AZOCAR no lo explota; lo apoya, le ofrece facilidades de pago y buen espíritu en el servicio que se le solicita; porque la EMPRESA AZOCAR estima su negocio, como una necesidad fatal, pero social y humana, solidariamente ubicado al final del camino del hombre.

Recuerde Ud. que existe en la capital de la
República este **SERVICIO NOBLE.**

Directamente de las arboledas del
Valle del Maipo al consumidor.

**FRUTAS FRESCAS, ESCOGI-
DAS Y SANAS**
ofrece la

Central de Ventas de la Caja de Colonización Agrícola

También frutas secas y en conserva
de la Planta Deshidratadora de la
Colonia "Peñaflor"

Verduras, cereales, queso, mantequi-
lla de Reumén, miel de abejas, etc.

PUESTOS DE VENTA

N.o 1: Avenida Cumming esquina
de Balmaceda.- N.o 2: Huérfanos
1328. - N.o 3: Salas 220.- N.o 4: Ge-
neral del Canto 18. - No 5: Castro
420.- N.o 6: San Diego 2366.- N.o 7:
San Antonio esquina Merced

REPARTO a DOMICILIO

Las madres aseguradas y las esposas de los asegurados gozan de nuevas atenciones.

La Caja de Seguro Obligatorio ha ensanchado el campo de asistencia médica a la madre y al niño, extendiendo sus servicios a las esposas de los obreros asegurados, en los casos de embarazo, y ampliando el plazo de atención a los niños.

Desde esa fecha, en todos los Consultorios de la Caja se les proporciona los siguientes servicios:

Atención médica completa, desde el momento en que la interesada se presente en el Consultorio a la Oficina de la Madre. Esta atención comprende, además, como exámenes obligados en el momento de la inscripción: a) examen de Rayos X., b) examen de sangre (Wasser-

mann y Kahn); c) examen de orina, y todos los que sean necesarios.

- 2 Atención del parto y puerperio.
- 3 Atención completa del niño hasta los dos años de edad.
- 4 Atención especial del niño enfermo de sífilis o tuberculosis, aún cuando tenga más de dos años.

Las esposas de los asegurados que deseen aprovechar estos servicios deben presentar los siguientes documentos:

LIBRETA O CERTIFICADO DE MATRIMONIO.

Libreta de asegurado, de su esposo, con las imposiciones al día

Las madres aseguradas gozarán además de todos los beneficios que fijan la ley y los reglamentos vigentes, servicio maternal, subsidios de lactancia, hospitalizaciones, etc. etc.