

Tribunal Calificador de Elecciones, Tricel, dará a conocer hoy los nombres

Fueron electos los 98 miembros del comité central

EMILIO ROJO

El Tribunal Calificador de Elecciones del PS proclamará hoy a los 98 integrantes del comité central, quienes participarán en propiedad en el "Congreso de Unidad Socialista Salvador Allende", que será inaugurado la próxima semana en Valparaíso. De acuerdo a los resultados finales, la lista B, que encabezó Manuel Almeyda, logró 33 cupos. La nómina que lideró Isabel Allende consiguió 27 cargos y la fórmula que encarnó Ricardo Lagos obtuvo 24 puestos.

La lista A, alcanzó dos cargos; seis la G y cinco la H.

Los nuevos miembros del comité central ya electos son los siguientes:

LISTA A:

1. Fidelia Herrera: 1.958 votos
2. Héctor Barreto Ovalle: 990

LISTA B:

1. Manuel Almeyda Medina: 12.712 votos
2. Mario Palestro Rojas: 11.617
3. Camilo Escalona Medina: 10.843
4. Rolando Calderón Aránguiz: 9.914
5. Fidelma Allende Miranda: 9.904
6. Denise Pascal Allende: 7.555
7. Juan Martínez Sepúlveda: 7.521
8. Luis Fuentealba Reyes: 6.020
9. Hugo Arce Alvarez: 5.842
10. María Bravo: 5.667
11. Alberto Galleguillos Jaque: 5.582
12. Víctor Barberis Yori: 5.149
13. Uldaricio Figueroa V.: 5.137
14. Regina Clark Medina: 5.133
15. Luis Guzmán Robinson: 5.039
16. Francisco Rivas Larrain: 4.935
17. Adonis Sepúlveda Acuña: 4.864
18. Pedro Catalán García: 4.850
19. Galo Gómez Oyarzún: 4.805
20. Cecilia González G.: 4.661
21. Luis Maluenda Calderón: 4.652
22. Francisco Bucat Oviedo: 4.646
23. José Adrián Reveco: 4.625
24. Antonio Deij Escribano: 4.543
25. Osvaldo Andrade Lana: 4.526
26. Alvaro Bernal Gaete: 4.421
27. Nelda Pannicuchi Bianchi: 4.385
28. Manuel Díaz Silva: 4.355
29. Vicente García Pincheira: 4.219
30. Narciso Cortés Pastén: 4.177
31. Luis García Alvarado: 4.994
32. Gloria Espinoza Reyes: 3.900
33. Mario Lobos Núñez: 3.815

LISTA C:

1. Isabel Allende Bussi: 11.993 votos
2. Juan Pablo Letelier: 7.370
3. Oscar Guillermo Garretón: 6.850
4. Germán Correa: 6.826
5. Jaime Tohá: 6.777

6. Anibal Palma Fourcade: 6.574
7. Arturo Martínez: 6.542
8. Carlos Ominami: 6.210
9. Jaime Pérez de Arce: 6.195
10. Osvaldo Puccio: 6.060
11. Jaime Gazmuri: 6.057
12. María Elena Carrera: 5.601
13. Jaime Estévez: 5.397
14. Hernán Del Canto: 5.202
15. Isidoro Tohá: 4.709
16. Nicanor Araya: 4.559
17. Gonzalo Martner: 4.324
18. Luis Alvarado: 4.288
19. Carlos Lazo: 4.074
20. Luciano Valle: 4.046
21. Carlos Montes: 3.915
22. Adriana Muñoz: 3.763
23. Lincoyán Zepeda: 3.659
24. Soledad Larrain: 3.654
25. Ricardo Solari: 3.654
26. Armando Arancibia: 3.650
27. Jaime Andrade: 3.535

LISTA D:

1. Ricardo Lagos: 11.659 votos
2. Sergio Bitar: 8.160
3. José A. Viera Gallo: 7.813
4. Erich Schnake: 7.395
5. Marcelo Schilling: 6.787
6. Hernán Vodanovic: 6.774
7. María Antonieta Saa: 5.600
8. Víctor Barreto: 5.568
9. Manuel A. Garretón: 5.415
10. Guido Girardi: 4.103
11. Akin Soto: 4.008
12. Francisco Estévez: 3.686
13. Ángel Flisfish: 3.636
14. Guillermo del Valle: 3.625
15. Ricardo Brodsky: 3.547
16. Alvaro Briones: 3.513
17. Héctor Olivares: 3.348
18. Juan Reyes: 3.296
19. Jessica Bravo: 3.256
20. Alfonso Guerra: 3.254
21. Jorge Molina: 3.159
22. María Avendaño: 3.151
23. José Joaquín Brunner: 3.034
24. José Miguel Insulza: 3.012

LISTA E:

1. Raúl Alvarez: 3.681 votos
2. Alejandro Navarro: 3.109
3. Vivienne Bachelet: 2.751
4. Cecilia Díaz: 2.626
5. Héctor Iribarren: 2.503
6. Mario Bugueño: 2.192

LISTA F:

1. Carmen Lazo Carrera: 4.165

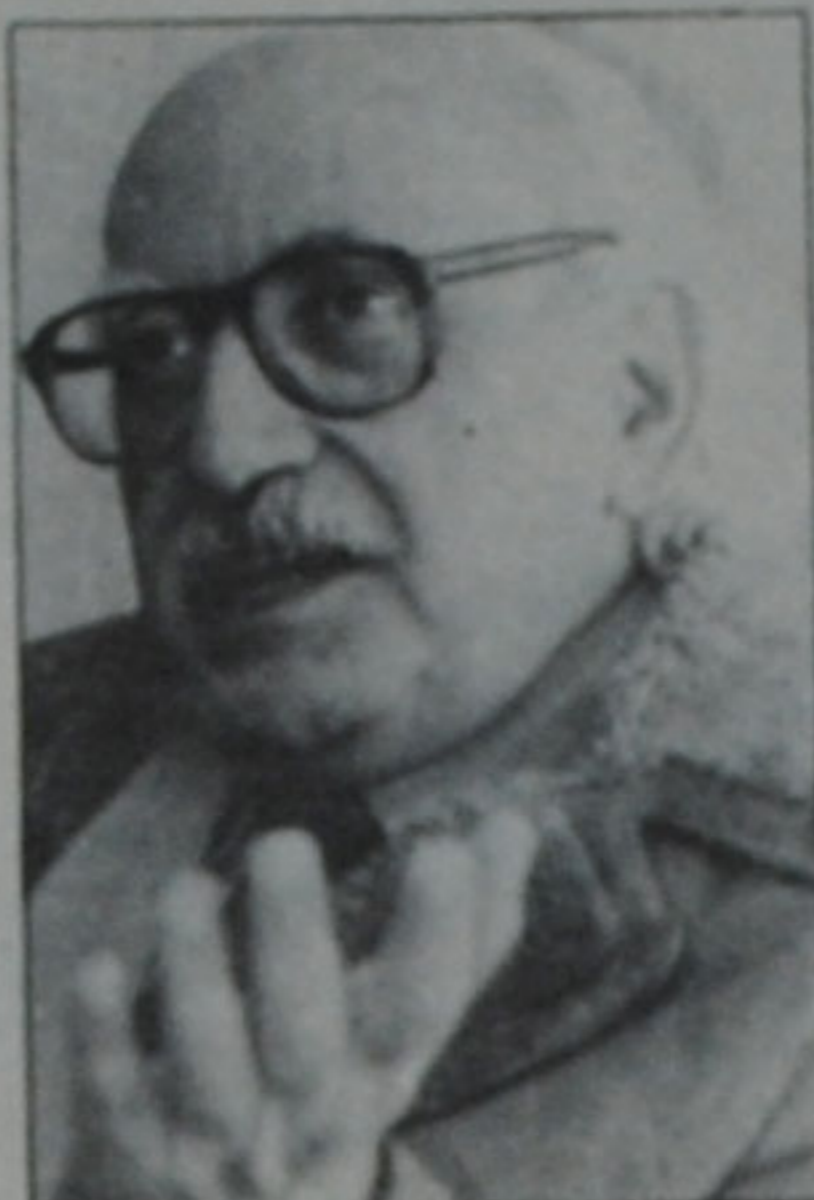

Manuel Almeyda.



Erich Schnake.

votos

2. Edgardo Condeza V.: 2.634
3. Peggy Cordero Frigerio: 1.758
4. Sergio Anfossi Muñoz: 1.616
5. Marta Melo Melo: 1.441

Almeyda

Manuel Almeyda aseguró que el Congreso es soberano para elegir al

nuevo secretario general y que no está claro si él finalmente ocupará dicho cargo.

Indicó, no obstante, que "lo natural pareciera ser que yo sea el designado. Creo que así podría ser, ya que no quedó explícito ni muy claro en el acuerdo de consenso que se logró cuando se convocó a las elecciones internas".

Schnake

El presidente del PPD, Erich Schnake, afirmó que sería absurdo que el tema de la doble militancia (PS-PPD) fuera lo central en el Congreso que se efectuará la próxima semana en Valparaíso.

"Eso no puede ser. Sería absurdo y una contradicción. El Congreso tiene como objetivo fundamental el dar una mejor estructura al partido y prepararlo política y programáticamente para los desafíos futuros. De tal manera que el tema central será la política del PS en la década del 90.

