

Reiteró que límite para acordar candidato es el 15 de marzo

Germán Correa: "Hemos recuperado el espíritu de entendimiento"

No se puede garantizar que la Concertación vaya a tener un candidato único, pero sí que en su interior hay un espíritu de entendimiento. Así lo manifestó ayer el presidente del Partido Socialista, Germán Correa, en la inauguración del encuentro nacional agrario de su colectividad.

A la actividad concurren también el ministro secretario general de Gobierno, Enrique Correa, y el precandidato presidencial Ricardo Lagos.

En la oportunidad, el presidente del PS negó que haya un debilitamiento de la posición de su partido y del PPD frente a la Democracia Cristiana en el tema de la discusión del mecanismo de designación del candidato presidencial de la Concertación. Aclaró que, a su juicio, lo que hubo fue una "polémica artificial" creada por distorsiones de las declaraciones que él mismo formuló el jueves pasado en el sentido de que recién mañana la directiva de su partido tomaría conocimiento de la propuesta de mecanismo hecha por el subpacto PS, PPD, PDI y PHV.

Puntualizó que esa falsa polémica ya ha sido aclarada, y que ahora se retomarán las negociaciones privadas "restituyendo el espíritu de los acuerdos del 28 de enero", con lo que la situación "vuelve al punto en que estaba antes del receso veraniego".

Señaló, además, que no está en reestudio la fecha del 15 de marzo, como tope para llegar a un acuerdo en el tema.

El dirigente socialista calificó la decisión del candidato demócratacristiano, Eduardo Frei, de no participar en los debates propuestos por Lagos y Jovino Novoa, como una resolución política que corresponde a una visión de campaña distinta de la del comando de Lagos, que es partidario de que los precandidatos confronten ideas ante la opinión pública. Para que la discusión política no quede restringida a cosas tan poco comprensibles para la gente como el mecanismo, "que unos pocos iniciados enten-



Ricardo Lagos y Germán Correa concurren ayer a la Jornada Inaugural del encuentro nacional agrario del PS.

demos", y pueda sustentarse en temas que interesan a todos, sintetizó.

Debates no son obligatorios

Por su parte, Ricardo Lagos señaló que "si hay candidaturas dentro de la Concertación es porque hay visiones distintas y es bueno contrastarlas, porque en definitiva creo que lo que el país espera es la elección del candidato de la Concertación por un procedimiento democrático".

Agregó que "plantear un debate es un procedimiento democrático; si hay personas que piensan que en este momento no es conveniente contrastar ideas, bueno, nadie puede ser obligado a lo que no desea".

Frente a una consulta, el candidato señaló que el mismo procedimiento democrático de elección del candidato puede servir para resolver el tema parlamentario.

Refiriéndose a la fecha límite del 15 de marzo, expresó su con-

fianza en que se llegue a un acuerdo lo antes posible. "Y si no, tenemos siempre el acuerdo final de diciembre, que está dentro de las posibilidades que da la propia Concertación".

Lagos confidenció, además, que conversó telefónicamente con Eduardo Frei antes de su viaje a Europa, pero no quiso entregar detalles de lo conversado con su oponente.

En el campo del programa

Con el fin de definir el programa agrícola del Partido Socialista comenzó ayer en La Florida el encuentro nacional agrario de esa colectividad.

Al hacer uso de la palabra, Ricardo Lagos reseñó los principales desafíos que enfrenta hoy el agro chileno.

Estos, según el candidato, son: la transformación desde una agricultura tradicional a otra con énfasis en el sector forestal, que pone en peligro la mantención de puestos de trabajo, porque la silvicultura es menos intensiva en mano de obra; la necesidad de una mayor apertura al comercio internacional, dando acceso a él a los pequeños productores; y la necesidad de lograr un desarrollo agrícola armónico entre sectores que cuentan con un distinto desarrollo tecnológico, como la ganadería caprina de la Cuarta Región y la producción de fruta de exportación.

Los cinco puntos que contempla la propuesta programática agraria del PS son el fortalecimiento de las organizaciones campesinas, el apoyo a los pequeños agricultores, el mejoramiento de las condiciones laborales y sociales de los trabajadores temporeros, el fortalecimiento del municipio rural y la conservación del medio ambiente.

“A mí me gustaría pensar que el acuerdo va a ser pronto. Pero si no hay acuerdo en marzo, lo habrá en diciembre”, dijo muy sueltamente Ricardo Lagos, candidato presidencial del PS, PPD y PDI al comentar las negociaciones sobre el mecanismo para designar al abanderado de la Concertación que lleva adelante este conglomerado.

Según expresó, sus declaraciones no son una amenaza, porque la comisión técnica de mecanismo de la Concertación considera seis o siete fórmulas para esos efectos. “Hay acuerdo en tener candidatos en diciembre”.

Sin chofer ni guardaespaldas llegó y dos horas de retraso llegó hasta la casa de retiro María Ward, donde se realizó el encuentro nacional agrario del PS. Se podría decir que apareció justo en el momento en que le tocaba hacer su exposición.

Antes de subir al segundo piso del edificio, donde lo esperaban cerca de 100 delegados de organizaciones agrarias y sindicales del PS, conversó brevemente con la prensa.

A su juicio, el viaje a Europa del candidato presidencial de la Democracia Cristiana, Eduardo Frei, no entorpece las negociaciones porque todavía queda un largo período de conversaciones. “Hablé con él por teléfono antes de que se fuera y las cosas están muy bien encaminadas”.

Al referirse a la negativa de Frei de realizar debates entre los diferentes precandidatos a

la primera magistratura, dijo que a él le parecía bueno contrastar ideas. “Pero si Frei no está de acuerdo, nadie puede ser obligado a lo que no desea. Es parte de la democracia”.

Sobre este mismo tema, el presidente del PS, Germán Correa, expresó que esa es una decisión de campaña de cada uno de los postulantes a La Moneda. Pero destacó que personalmente consideraba positivo confrontar los diferentes planteamientos ante la opinión pública, “para que no todos los debates queden restringidos a cosas tan poco comprensibles para la gente como esta cosa fría del mecanismo”.

Correa expresó que en estos momentos nadie podía garantizar con certeza que la Concertación será representada por un sólo candidato en diciembre. “Pero sí puedo garantizar que el espíritu de entendimiento y sobre todo la conformación de grandes acuerdos, que pudimos verificar en la reunión del 28 de enero, es bastante sólido y profundo”.

Reiteró que todas las negociaciones relacionadas con el mecanismo para designar al abanderado presidencial del conglomerado de gobierno se mantendrán en la más absoluta reserva.

Por último, lamentó la actitud que ha tenido el Movi-

“Si no hay acuerdo en marzo, lo habrá en diciembre”, dijo

Lagos no descarta dos candidatos

miento Democrático Allendista (MIDA) en contra de la candidatura de Ricardo Lagos. “Creo que es una muestra del profundo error en que ha caído el PC durante este último tiempo”.

Durante su intervención, Lagos se refirió a la producción agrícola y a la necesidad de insertar las demandas sociales en el crecimiento de este sector.

A su juicio, la agricultura ha experimentado grandes cambios en este último tiempo. Pero -aseguró- esta actividad no se puede desarrollar plenamente si la nueva tecnología que se está poniendo en marcha no va de la mano de una buena capacitación para los trabajadores.

En este encuentro estuvieron presentes también el subsecretario general del PS, Amibal Palma; los diputados Jaime Narajo, Adriana Muñoz y Jaime Estévez junto a alcaldes y concejales del PS de comunas rurales.

Mañana se recogerán las diferentes propuestas de los asistentes relacionadas con la reconversión del agro, la situación de los trabajadores temporeros y de los sindicatos de la pequeña agricultura. Cada uno de los delegados llevará estas conclusiones a sus regiones y se entregará una copia de ella como aporte al programa de la Concertación.

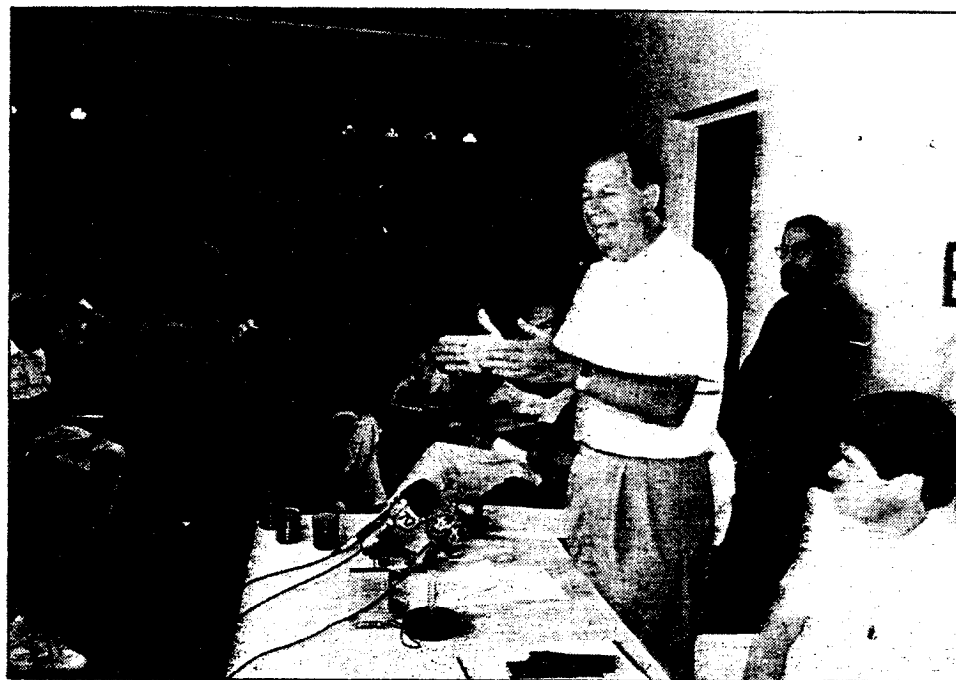

El candidato presidencial Ricardo Lagos, en la foto junto al presidente del PS, Germán Correa, clarificó la posición de su postulación.

LA NACIÓN, 28-FEB-93

Gobierno Frente a Restricción a Manzanas:

"Tomaremos Medidas Severas Si Fracasa Diálogo con CEE"

- Ministro Enrique Correa aseguró que el país no aceptará ser sometido a un trato arbitrario, aunque reiteró que se agotará primero la vía del diálogo y la negociación. Exportaciones por Valparaíso y San Antonio bajarían en 8 millones de cajas.

El Gobierno chileno dijo que desarrollará una amplia actividad para evitar todo trato discriminatorio en contra de la fruta nacional. Para estos efectos se comenzará por agotar la vía del diálogo y, de no dar resultados, se tomarán medidas más severas.

Así lo aclaró el Ministro Secretario General de Gobierno, Enrique Correa, quien señaló que se esperaba resolver la situación creada por la restricción dictada por la Comunidad Económica Europea contra las manzanas y los kiwis chilenos "por la vía de los buenos oficios, del diálogo y de las negociaciones. En caso contrario, gradualmente iremos tomando medidas más severas

en defensa de nuestras exportaciones".

En cuanto a la posibilidad concreta de que Chile adopte sanciones contra países de la CEE, Enrique Correa precisó que era necesario examinar la situación, ver si era posible que se resolviera por la vía del diálogo directo; recurriendo a las instancias internacionales que correspondan "y tomar también las medidas unilaterales por parte nuestra que resulten correspondientes al daño que se puede producir a nuestros productos de exportación al tomar tales medidas".

El secretario de Estado manifestó su esperanza que la restricción a la importación de manzanas chilenas impuesta por la Comunidad Europea no provoque desempleo en el sector agrícola nacional. "Estamos actuando con rapidez y no queremos ni vamos a permitir ser sometidos en esta materia a un trato arbitrario", dijo.

El Ministro Secretario General de Gobierno formuló estas declaraciones poco antes de participar en un encuentro agrario del Partido Socialista.

Afirmó que consideraba importante desarrollar en el curso del presente año un debate sobre la situación agraria, "sobre la necesidad de políticas que combinen por un lado la necesidad de nuestra economía exportadora, pero que por otro tengan en cuenta la necesidad de una reconversión gradual de la agricultura que no es competitiva en el mercado internacional".

En esta reconversión, explicó, hay que tener en cuenta e incluir la participación de los agricultores y campesinos de distintos niveles de producción en el proceso de modernización tecnológica y de reconversión cuando corresponda.

Correa aseguró que, de algún modo la nueva situación económica que el país vive plantea desafíos inéditos en

modernización al movimiento campesino que tienen que ser puestos en el primer lugar de su agenda de preocupaciones.

Correa dijo que eran dos situaciones distintas los subsidios y las compensaciones "cuando se ven nuestros productos sometidos a competencia desleal".

Señaló que el país tiene medidas de protección a los productos tradicionales por la vía de las bandas de precios "y hemos además desempeñado un papel muy activo para que nuestros productos agrícolas tengan un tratamiento adecuado en el mercado mundial, en la medida en que hemos trabajado para ello en las negociaciones del GATT. Nosotros pensamos que ninguna actividad puede ser eternamente subsidiada y desde ese punto de vista, las actividades que pierden competitividad deben asumir la tarea de su reciclamiento, de su transformación, con el apoyo naturalmente del Estado".