

Periódico independiente

Es tribuna del pueblo,  
no empresa comercial

Aparece Jueves y Domingo  
Precio de venta

40 ctvs.

Punta Arenas, Abril 18 de 1943

Año II. Núm. 219

# Crónica

## magallánica

### EL PARTIDO SOCIALISTA cumple diez años de vida al servicio de la clase trabajadora

Fué fundado el 19 de Abril de 1933 y desde esa fecha se ha ido adentrando en el pueblo en tal forma que ahora es el más grande de los Partidos chilenos.— Posición internacional del País fué fijada por el Partido Socialista.— Factor determinante de los triunfos de don Pedro Aguirre Cerda y de don Juan Antonio Ríos.—Trabajadores manuales e intelectuales

Mañana cumple el Partido Socialista, Diez años de vida, Diez años de ardua labor al servicio de la clase trabajadora, que han demostrado fehacientemente que esta organización revolucionaria, no es un simple partido político más que nació a la vida pública de esta nación, sino que una colectividad enorgañada de llevar al triunfo a los trabajadores manuales e intelectuales, para la organización de una sociedad más justa a base de libertad y equidad social.

#### Fundación del Partido Socialista

El 19 de Abril de 1933, se reunieron en Santiago, los representantes de diver-

sos organismos, que tenían idéntica finalidad, esto es, que basaban sus principios en el marxismo. Así nació, el grandioso Partido Socialista, que fué creciendo rápidamente, porque sus ideales, respondían a la necesidades inmediatas y lejanas de los explotados de este país.

El secreto del triunfo del Partido Socialista, ha estado en su constante vinculación con la realidad nacional. Para resolver cualquier problema, no se ha ido a buscar formula de solución, a naciones extranjeras sino que, ha planteado su liquidación conforme a los antecedentes de nuestras costumbres, ideosincracia y estado de nuestra evolución social.

#### Partido de trabajadores

El Partido Socialista es un partido de trabajadores, entendiéndose, por tan, no sólo a los productores manuales sino también a los intelectuales. Se cobijan bajo la bandera amplia del socialismo, todos los que no poseen los medios de producción y por tanto, no explotan a sus semejantes.

Esta posición es la consecuencia de la aplicación correcta del marxismo que divide a la sociedad en dos clases, los explotadores y los explotados. Y pertenecen a los explotados, tanto el trabajador manual, como el trabajador intelectual y el pequeño productor o industrial, pues todos ellos sufren las consecuencias de la garrá despiadada del capitalismo

ción y a la derecha chilena, que venía explotando el poder político nacional desde los tiempos de nuestra independencia.

#### Posición internacional del Partido Socialista

Ha sido seguramente en el campo internacional, o sea, en su posición de apreciar los problemas internacionales, donde el P. S. ha tenido ya una justificación de su línea ante la historia por más de que ella fué negada y discutida no hace mucho. Apenas se lanzó el nazi-fascismo invadir otros pueblos y a dominar a naciones indefensas el Partido Socialista, lanzó la voz de alarma y proclamó la necesidad de que todos los pueblos democráticos, se uniera, para defenderse de la barbarie nazi-fascista. Y después, cuando se desencadenó la guerra nuevamente proclamó la imprescindible necesidad de la unión de los países americanos, para impedir que este Nuevo Continente, sufriera el azote del nazismo.

Propugnó en todos los tonos, el entendimiento con los EE. UU. a fin de robustecer nuestra economía insipiente, y aprovecharse de la guerra para fomentar nuestra industrialización.

Muchas fueron las críticas, que le hicieron al P. S. por estos pensamientos. Aun partidos que se dicen de izquierda lo atacaron. Pero ahora todo el mundo reconoce que eso era la posición

justa y que correspondía. Y este triunfo del Partido Socialista, se cristalizó aun más con la ruptura de relaciones de Chile, con las Potencias del Eje.

#### El partido del Pueblo

Por su sencillez para comprender los problemas nacionales con estricto espíritu chileno, el Partido Socialista, se ha transformado en el Partido del Pueblo, en el verdadero abanderado de la clase trabajadora de este país, y en la fuerza que llevará al triunfo de sus aspiraciones y reivindicaciones a los explotados manuales e intelectuales de este país, para establecer la REPUBLICA SOCIALISTA DE TRABAJADORES DE CHILE, como primer paso a la Unión Americana y después universal.

#### Figuras del Socialismo



Marmaduke Grove Vallejos

#### El socialismo determinante del triunfo de la Izquierda

Le ha correspondido al Partido Socialista, ser la fuerza determinante de la evolución social de Chile; al cargar la balanza al lado de la izquierda, al contribuir con sus componentes al triunfo del 25 de Octubre de 1938, llevando a la moneda al Excmo. don Pedro Aguirre Cerda y después confirmar la posición izquierda del Gobierno, al ayudar a la nueva elección del Excmo. don Juan Antonio Ríos

En esta forma, fué el Partido Socialista, el que dió el golpe de gracia a la reac-

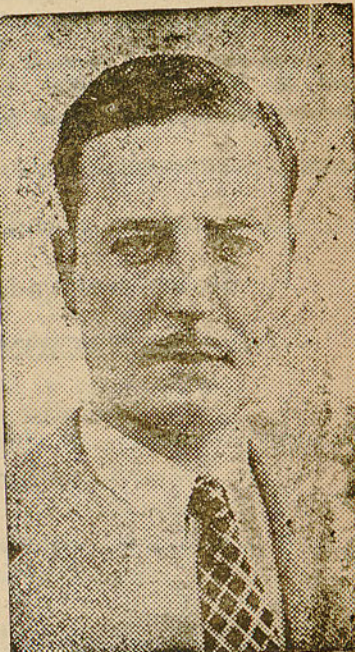

Salvador Aliende

# Lecturas Selectas

## Algunas ideas de Abraham Lincoln, tomadas de sus mensajes y de sus cartas

En un mensaje al Congreso, el Presidente Lincoln declara lo siguiente:

«Pero hay un punto menos conocido que los otros, y sobre el cual quisiera fijar vuestra atención; me refiero al esfuerzo por colocar el capital a la misma altura, si no mayor que el trabajo en la estructura gubernamental. El trabajo dicen, solo puede existir en unión con el capital, pues nadie podría trabajar si un capitalista no proporciona la ocasión. Admitido esto, pasan a considerar que es mejor: que el capital tome obreros a salario, o que los compre y los obligue a trabajar. Habiendo llegado tan lejos, parece natural el considerar a todos los obreros, sean jornaleros o no, como esclavos. Y se advierte además, que el que ha sido jornalero una vez tiene que seguir siendolo toda la vida.»

«Esta relación entre el capital y el trabajo no existe, y es mentira que hombre libre esté obligado a ser jornalero toda su vida. Ambas hipótesis y todas sus conclusiones son falsas.»

«El trabajo es anterior e independiente del capital. Este solo es su fruto y no puede existir sin aquél. El trabajo está por encima del capital y mere-

ce mayor consideración. El capital tiene sus derechos, que merecen tanta protección como otros. Tampoco puede negarse que existe, y probablemente existirá siempre, una relación entre trabajo y capital beneficiosa para ambos. El error está en suponer que todo el trabajo de la comunidad se reduce a esta relación».

Y en una solemne ocasión, Lincoln, con la sencillez propia de él, se refirió nuevamente a este problema en los siguientes terminos:

«Me parece que si el Altísimo hubiera creado una clase de hombres llamados solo a comer, sin tener para ello que trabajar nada, los habría hecho todo boca y sin manos; del mismo modo que hubiese creado otra clase llamada solo a trabajar, sin obtener para nada el producto de ese trabajo, la habría hecho sin boca y todo manos».

### SEÑOR COMERCIANTE:

Si usted no avisa el público creerá que no tiene nada que ofrecerle. Inquiete la curiosidad del comprador con un aviso,

# CALENDARIO

## De efemérides sociales

Abril 14 de 1865.— ABRAHAM LINCOLN ES ASESINADO

Un ejemplo magnifico del valor personal y de las características de la democracia de los Estados Unidos de Norte América, lo representa Abraham Lincoln, que de simple leñador, sin haber estado casi en la Escuela más insignificante, llega a ser Presidente de esa naciente Nación y abanderado de uno de los principios más vitales de la humanidad: la lucha contra la esclavitud.

Con su energía y tesón, pudo triunfar sobre los Estados del Sur que se habían levantado en armas, para mantener la esclavitud, institución que les reportaba a los agricultores algodoneros pingües utilidades.

El 4 de Marzo de 1865 es reelegido Presidente de la Unión y el 10 de Abril los Estados Confederados, deponen las armas y se restablece la paz. Es entonces cuando un fanático del sur asesina a Lincoln en el teatro.

Abril 14 de 1936.— PROCLAMACION DE LA REPUBLICA ESPAÑOLA

El 12 de Abril de 1931 bajo el reinado de Alfonso XIII se realizan las elecciones Municipales, que otorgan una amplia mayoría a las fuerzas republicanas. En vista de este resultado el Rey abdica y abandona España, proclamandose el 14 de Abril la Republica Española.

El Gobierno Provisional, estaba presidido por el señor Niceto Alcalá Zamora, figurando en el Gabinete personalidades como Manuel Azaña, Largo Caballero, Fernando de los Rios, Marcelino Domingo.

Esta República fué traicionada posteriormente por el General Franco, que se alzó en armas en su contra el 18 de Julio de 1936, y apoyado por las fuerzas fascistas de Italia y Alemania, logró triunfar;

## Señor comerciante:

Avise Ud. en nuestro Periódico

### Librería 'LA POPULAR'

de MANUEL PAZO

Venta de números de la Polla de Beneficencia, libros, revistas y útiles de escritorio  
Bories 783 Tel. 999

## Sindicato Profesional de Carpinteros y Mueblistas

### CITACION

Citase a reunión general a todos sus asociados para hoy Domingo a las 9.30 de la mañana, en especial a los que trabajan en talleres de mueblerías por asuntos que les interesan.

Se encarece la mayor asistencia.

El Secretario

## Crónica aparece

### JUEVES y

### DOMINGO

### Gondolas a Puerto Natales

### «Santucci»

Salidas los lunes y jueves. Ordenes: Hotel Santucci. Teléfono No. 75.

### Riera y Cia

Salidas los Miercoles y sábados. Ordenes en Bories No. 600. Teléfono No. 1103 y Progreso No. 1025 y Teléfono 1205.

### La Unión"

salidas los lunes y jueves. Ordenes en Chiloé No. 1153. Teléfono No. 1065.

### 'Electrón' Taller eléctrico

BORIES 571 — FONO 1821

### Mattson & Cia.

Ofrece a Ud. sus servicios en el ramo de electricidad, instalaciones y reparaciones interiores, arreglos de motores, dínamos, embobinado, carga de baterías e imanes y arreglos de todas clases de artefactos eléctricos

Atención inmediata — Personal competente — Autorizado por la Dirección General de Servicios Eléctricos

Un nuevo mundo de realización de las esperanzas

de los trabajadores, debe surgir del triunfo de

las NACIONES UNIDAS, dice el Partido

Socialista, por eso llama a todos

los hombres libres a luchar

contra el nazi fascismo

## nulidades matrimonio

Tramitación en Santiago,

garantizando rapidez, economía y reserva, atienden:

GUILLERMO OLIVARES  
GUILLERMO MILLAS P.

Abogados

Ahumada 236, Oficina 505.—Casilla 3843.—Santiago  
Para consultas, verse en Punta Arenas con el abogado

NESTOR DONOSO MOLINA  
Calle Lautaro Navarro 1141.—Teléfono 1055

# Desarrollo histórico del Partido Socialista

## I.

### El Civilismo en Chile

El 26 de Julio de 1931 se derrumbó el gobierno del general Carlos Ibáñez huido por el «civilismo» el mismo que durante 4 años no hizo otra cosa que aplaudirlo y merodear a su costa. El «civilismo», entonces, inspirado por los perseguidos de la dictadura se transforma en el portavoz de la aplicación de la Constitución de 1925 para darle según ellos, plenas garantías democráticas al pueblo; y en lo económico pregona la limitación del capitalismo internacional, recuperando para el Estado las riquezas que le habían sido entregadas por la Dictadura. Hacen una gran

mos días de gobierno de Ibáñez. Los «civilistas» llevan como candidato único a Montero y lo hacen triunfar. El derrotado fué don Arturo Alessandri quien en esa época representaba todavía los anhelos de redención de las clases medias y algunos sectores de trabajadores.

En la Presidencia, el candidato «constitucionalista» patrocina un «gobierno nacional», civilista y constitucionalista. Desde el primer acto el «gobierno nacional» se demostró un servidor incondicional de los intereses de la oligarquía, de la banca, del clero y del imperialismo, alrededor de quienes sólo usufructuaba una nube de voraces «perseguidos de la dictadura». Este gobierno civilista y legalista, nacido como reacción a la dictadura ibañista mantuvo toda la estructura administrativa con su personal, respetó el Congreso Termal, sancionó la entrega de las riquezas nacionales al imperialismo (salitre, yodo, cobre, electricidad) y en vez de derogar la legislación represiva se sirvió de ella para sofocar las manifestaciones de la voluntad popular.

En medio año de «gobierno civilista» no hubo abuso y atropello que no se cometió, entre los que se destacan los asesinatos de Copiapó y Vallenar, los prisioneros y relegaciones de los dirigentes políticos de izquierda y obreros, además de su total incapacidad para tomar alguna medida de carácter económico en beneficio de las clases necesitadas.

Ante esta situación, el descontento popular creció e inició una ofensiva contra el civilismo. Abanderado de esta ofensiva fué el diario opositor «Crónica» en el que escribían Eugenio Matte, Luis Meza Bell, Mario Antonioli y otros hombres de la nueva generación, representantes de una nueva conciencia político-social.

nime y entusiasta de la clase media y proletaria del país,

Al estudiar las ideas y acciones de los revolucionarios del 4 de Junio, podemos advertir claramente la existencia de dos grupos definidos. Un grupo «idealista» que desaba transformar el régimen por otro en el que tuvieran PAN, TECHO, ABRIGO y TRABAJO, dirigido por Coronel Mamarduke Grove, acompañado de civiles de la nueva generación revolucionaria, Eugenio Maite Hurtado Oscar Ssnake, Carlos A. Martínez, Rolando Merino, Eugenio González, Latcham etc., y otro grupo personalista a quienes guiaba el deseo de satisfacer sus pasiones y servir al imperialismo extranjero, encabezado por Carlos Dávila, Moreno, Puga, Lagos, etc.

El primer grupo logró, en un principio, apoyado por el fervor de las masas, triunfar sobre el segundo, instaurando durante 12 días (4-16 de Julio) la República Socialista.

Por primera vez en la Historia del país, el pueblo trabajador chileno gozó de la más amplia libertad.

El gobierno socialista entró de lleno a preocuparse de los problemas nacionales y a iniciar su solución. Se traza un plan completo de disolución de la Cosach y nacionalización del salitre, yodo y demás riquezas del país; se proyecta la creación del Banco del Estado, con el objeto de nacionalizar el crédito; se intenta un reforma inplan completo de mejoramiento económico de las clases trabajadoras y se aborda el problema agrario.

Desgraciadamente, el gobierno socialista procede evangélicamente dejando en libertad de acción a los agentes del imperialismo y de la oligarquía, quienes levantando en fantasma del comunismo se conquistan a los jefes de la guarnición de Santiago, para dar un nuevo golpe y derribar al gobierno socialista. Por otra parte no existía un partido político organizado que controlara y encabezara la política revolucionaria.

sólo imperan los artículos del Decreto-Ley 50 y los mandatos del imperialismo norteamericano.

Cae por un golpe militar servilista.

Se convoca a nuevas elecciones presidenciales para fines del año 1932. Las clases populares se reúnen en torno del nombre de Marmaduke y tienen como vocero a la valiente y fiscalizadora revista «Wikén», dirigida por Luis Meza Bell, que es asesinado a causa de sus valientes campañas depuradoras.

El «civilismo» se divide en numerosas fracciones que apoyan a diversos candidatos (Rodríguez de la Sotta, Zañartu). Las clases medias que representan los partidos Radical y Demócrata apoyaron a don Arturo Alessandri.

Triunfó Alessandri. La sorpresa de esta elección la dió el candidato popular Marmaduke Grove, cuya campaña dirigió Oscar

se revolucionaria con conciencia definida e independiente. Gran parte de las clases medias se unen a la clase proletaria en vista de sus anhelos comunes de redención social, formando un esbozo de frente común de liberación nacional, de lucha anti-imperialista y anti-oligárquica.

Crecen y se organizan nuevos partidos revolucionarios (Socialista Unificado, Orden Socialista, Alianza Socialista Revolucionaria, Nueva Acción Pública y Socialista Marxista). La formación de estos partidos responde al deseo de organizar y estructurar las fuerzas revolucionarias y hacerlas participar vigorosamente en la lucha política-social. Son los tanteos primeros, que todavía no tiene su cristalización definitiva.

Estas fuerzas afrontaron las luchas parlamentarias de 1932 totalmente divididas, perdiendo miles de votos, por lo tanto numerosos parlamentarios; en cambio, las derechas civilistas las afrontaron perfectamente unidas y obtuvieron un completo triunfo.

## VI.

El 19 de Abril de 1933

Todos estos nuevos partidos revolucionarios estaban de acuerdo, por lo menos en dos puntos esenciales: 1) que era necesario organizar sólidamente a las clases trabajadoras (medias y proletarias) para cambiar la estructura liberal y capitalista del país por otra socialista 2) que el leader máximo del pueblo chileno y abanderado de sus reivindicaciones era Marmaduke Grove.

Interpretando hábilmente este sentir, los dos grandes dirigentes que la revolución del 4 de Junio dió a conocer: Eugenio Matte Hurtado y Oscar Schnake Vergara, después de algunas gestiones realizaron el 19 de Abril de 1933 la fusión de to-

(Pasa al frente)

### Figuras del Socialismo



Rolando Merino

campana demagógica pidiendo libertad para el pueblo chileno y exigiendo el pleno ejercicio de la nacionalidad menoscaba por el imperialismo. Con esta amplia demagogia la oligarquía nacional encubre la pugna de mantener sus intereses de clase.

## II.

Don Juan Esteban Montero

En 1931, el «civilismo» levanta la candidatura del jurista radical, don Juan Esteban Montero, a quien por unos de esos extraños azares de la Historia le tocó desempeñar, a su pesar, el campeón de la «constitucionalidad» en los últi-

### Figuras del Socialismo

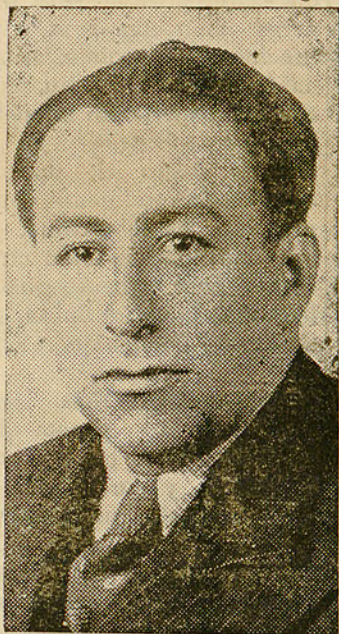

Luis Zuñiga

Schnake, que obtuvo casi 70.000 mil sufragios, apesar de haberle impedido el civilismo constitucionalista su regreso al país.

## V.

Consecuencias del 4 de Junio

En la historia política-social del país, el 4 de Junio señala el comienzo de una nueva época en Chile: la época de la incorporación a la lucha social de la clase trabajadora. Se abre una profunda brecha en la muralla civilista. Las clases trabajadoras interrumpen en la política chilena como cla-

## III.

El 4 de Junio de 1932

En tal situación un grupo de civiles y militares realizan un movimiento militar que el 4 de Junio de 1932 derriba fácilmente al «gobierno nacional» de Montero.

Se instaura la República Socialista con el apoyo uná-

## IV.

El 16 de Junio

A consecuencia de los errores aludidos, el segundo grupo derriba el 16 de Junio a los socialistas, relegando a isla de Pascua a Grove y Matte. Durante 3 meses realiza la gestión gubernativa más antipática y torpe. En la época en que

## LECTOR:

Prefiera siempre para sus compras las casas comerciales que avisan en este periódico. Le garantizamos corrección y espléndidas mercaderías

«CRONICA»

Publicación Independiente

REDACCION Y ADMINISTRACION

— Errázuriz 438 —

PRECIO DE VENTA:

Número suelto 40 ctvs.



Punta Arenas, Abril 18 de 1943

EL PARTIDO SOCIALISTA

Hasta el año 1933, la vida política nacional era completamente opaca, esto es, no había definición social, en los diversos partidos que luchaban por interpretar el sentir nacional, demostrando con esto que la política era un arte de unos cuantos señores, que tenían el poder de disponer a su gusto de los destinos del pueblo. Pero en ese año nació el Partido Socialista, que dándose cuenta que existía un pueblo explotado, que nadie atendía y cuyas aspiraciones eran las más nobles y justas de toda la ciudadanía, necesitaba un instrumento para hacerse oír e imponerse en definitiva. Este instrumento de la clase trabajadora chilena, fué y es el Partido Socialista.

Dados estos antecedentes, para que nadie comprenda la evolución social de la época, podrá extrañar el enorme crecimiento realizado por este Partido en sus diez años de vida. Ha tenido en su ruta diversos tropiezos, pero ha pasado por sobre todos ellos, resurgiendo cada vez más potente y más sincero con el pueblo, a quien tiene que defender.

La aureola del 4 de Junio, que abrió las esperanzas a los trabajadores manuales e intelectuales, se ha ido cristalizando en el enorme ejército que está formando el Partido Socialista, para conquistar nuevamente el poder e impedir que sea despojado de él, a fin de realizar la socialización de los medios de producción, con el objeto de que cada cual pueda aprovechar las energías de su trabajo, sin vivir de la labor de otro.

El Partido Socialista, es el único Partido chileno, que interpreta correctamente nuestra realidad social, y por ello todo hombre que esté en desacuerdo

Fogonazos

Nuevamente Aquí tenemos a un campeón en las "meteduras de pata". Hace una, y rápidamente cuando el público cree que ha escarmentado, vuelve a las andadas, y hace otra peor. Y para desgracia nuestra, aparece este personaje, como el representante de la ciudad. Seguramente que la "llave" enorme de las puertas de la Comuna, le ha dado su pequeño golpe en la cabeza y lo ha dejado en ese triste estado, de no darse cuenta de lo que hace.

Haciendo Como a un la pata distinguido funcionario lo cal lo ascendieran a un puesto en el cual puede dispensar muchos favores de tierras, nuestro campeón, salto inmediatamente al cuadrilátero y comenzó a organizarle una manifestación. Para sus adendros pensó, que no había ocasión mejor para ponerse bien con este alte funcionario, a quien antes había pelado mucho, que esta de hacerle un homenaje de despedida.

Pero como el aludido es persona inteligente, comprendió las intenciones y por una comunicación muy cortas, pero que se puede leer mucho entre líneas, rechazó ese homenaje,

Una lección Esta respuesta ha sido una dura lección de honradez y sinceridad, que por supuesto, no aprovechará nuestra autoridad, encargada de las llaves de la ciudad, y dentro de poco tendremos que comentar una nueva metedura de pata, de este campeón sin impulso.

Se necesitan Suplementeros en esta Imprenta

do con el actual regimen capitalista, debe cobijarse bajo esa noble y amplia bandera del Socialismo seguro que con ello, realiza una labor en beneficio propio y de toda su clase.

En esta época de crisis, donde la barbarie nazifascista quiere dominar al mundo, solamente bajo el Socialismo, encontrará la sociedad humana, paz y libertad para edificar una nueva convivencia de justicia y libertad.

ASERRADERO

«EL SUR»

VENTA DE MADERAS DE ROBLES DE TODAS DIMINCIONES

NATALES Cas. 47

NESTOR DONOSO, M.

ABOGADO

Estudio: Lautaro Navarro 1141, atiende de 11 a 12 y de 15 a 17 horas.

PARA NOVEDADES

VISITE SIEMPRE.

Casa Zanzi

Borjes esq. Ecuatoriana Casilla 279.-Fono 153

CUANDO USTED VAYA A NATALES

HOSPEDESE EN EL

HOTEL VICTORIA

DE MARGARITA P. de IGLESIAS

LECTOR: CASA COMERCIAL QUE NO AVISA es porque no tiene ninguna novedad que ofrecer al público

Bazar y Librería

UNIVERSO

de L. Fernández y Cia. Roca 975

Artículos para escritorio y para colegiales Precios especiales para revendedores

Estructura del P. Socialista

El P. S. como partido nuevo, revolucionario, que aspira a cambiar fundamentalmente el actual estado de cosas, buscó una estructura que estuviera en relación con ese espíritu. Se plantea, desde su nacimiento, un repudio abierto al régimen de asambleas de los partidos históricos, por ser ellas estériles, escuelas de politiqueros profesionales, estímulo de oportunistas.

El partido se estructura a base de núcleos, es decir, de grupos de individuos no inferiores a 5, ni superiores a 9, que se reúnen semanalmente para estudiar todos los problemas que atañen a la marcha del partido, comentar la actualidad política, estudiar el cumplimiento de las consignas, elaborar trabajos, etc, todo lo que pasa, luego, a la consideración de los organismos superiores. En esta forma todos los militantes del partido, participan activa y efectivamente en la dirección de él, en la adopción de sus resoluciones, en la elaboración de sus trabajos; y, además, las directivas superiores actúan como expresión genuina del trabajo de toda la masa del partido.

Cada militante es un individuo consciente que aporta realmente su trabajo y su opinión en la organización y marcha del partido. El conjunto de núcleos forma la «seccional», dirigida por un secretariado elegido por todos los núcleos. Estos secretariados comprenden diversos departamentos que abarcan todos los aspectos de la lucha que puede desarrollar un partido revolucionario: actividad sindical, finanzas, socorro, control, defensa, capacitación y cultura, prensa y propaganda. Como cúspide de la organización está el Comité Central Ejecutivo, dirigido por un Secretario General Ejecutivo que es el Jefe del partido, asesorado por 10 secretarios que dirigen los diversos departamentos especiales de la C. C. E.

En las grandes ciudades, con el objeto de facilitar la labor de las Seccionales, se organizan los Secretariados de Barrios o Sectores; y entre las Seccionales y el C.C.E. están los Secretariados Regionales, que supervigilan y armonizan el trabajo de las seccionales en una determinada region.

Adjuntos al C.C.E. funcionan los Departamentos Técnicos que elaboran los planes, estadísticas, trabajos, etc, del partido y revisan los documentos que los militantes mandatarios del P. exhiben a la luz pública.

Con el objeto de prestar ayuda económica a los camaradas que son perseguidos, encarcelados, o relegados, como también ayuda profesional (jurídica, médica) trabaja el Socorro Socialista; esta ayuda se extiende a todos los camaradas necesitados.

A fin de vigilar las concentraciones y actos públicos del partido, evitar desórdenes o ataques y provocaciones, funcionan las Brigadas de Defensas, uniformadas.

En cada Seccional se celebran normalmente concentraciones de divulgación doctrinaria, dirigidas a los simpatizantes y personas que desean conocer la doctrina y programa socialista, a cargo de los militantes más preparados.

Para que todos los militantes cumplan con sus obligaciones sindicales o gremiales, trabajan las Brigadas Sindicales. Todos los militantes que desarrollan un mismo oficio o profesión deben reunirse en una organización amplia que tiene por objeto cooperar al estudio de todos los problemas que interesan a los sindicatos.

Finalmente, todos los años se celebra un gran Congreso General en el cual se oye la cuenta del S.G. E. y del C. C. E., de los parlamentarios y regidores, es decir, de los mandatarios, se estudian las modificaciones convenientes en la estructura y programa, se adoptan las nuevas directivas doctrinarias, etc. El Congreso General lo componen todas las autoridades del partido todos los mandatarios y los delegados autorizados de las diversas seccionales del país.

Esta organización del partido es sólida pero flexible; disciplinada y jerárquica pero, también, profunda y verdaderamente democrática. La estructura de nuestro partido responde adecuadamente a la doctrina y táctica revolucionaria que lo informan y, principalmente a las finalidades esenciales que persigue: organización y disciplina, capacitación política y cultural, participación real y activo, de todas las masas trabajadoras del país.

# ¿Que es el Socialismo?

1.0— Socialismo es un sistema de gobierno ejercido por el pueblo en que desaparecerán las categorías sociales: ricos y pobres explotadores y explotados especuladores y banqueros dueños de fábricas y propietarios de la tierra, ladrones financieros y ladrones despacheros, para dar paso a una sola clase: el proletariado.

2.0— El período de transición entre el capitalista y el socialismo, constituye el gobierno del pueblo ejercido por una Dictadura de los Trabajadores.

3.0— La Dictadura de los Trabajadores es el comando de la vida en todo sus órdenes de actividades ejercido sin reservas por los auténticos representante del pueblo, bajo cuyo control cae todo el poder político y económico.

4.0— Los representante del pueblo que han de ejercer esta Dictadura de los Trabajadores son elegidos por votación libre y expon tánea de los obreros manuales e intelectuales del país, y constituirán los Consejos de Obreros, Soldados Campesinos y Marineros.

5.0— La Dictadura de los Trabajadores toma al y transforma el sistema de administración. Sus primeras medidas actual estado de desarrollo son:

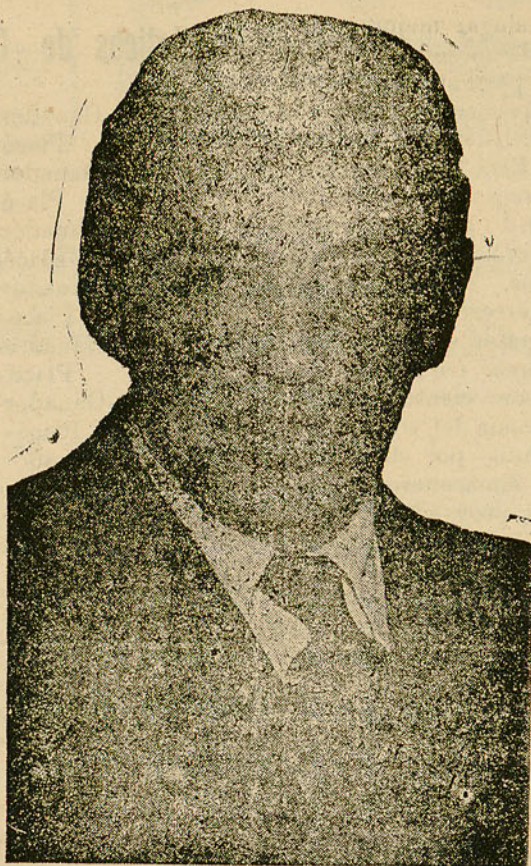

Oscar Schnake

- a) Entregar la tierra a los campesinos.
- b) Entregar las fábricas a los obreros.
- c) Nacionalizar al comercio.

6.0— El desaparecimiento de los explotadores industriales y terratenientes comerciales, banqueros, ect. abre el paso a los Consejos Técnicos. Las fábricas designan sus dirigentes. No es como algunos suponen que el barredor pase a ocupar el puesto de ingeniero, o el ingeniero pase a ocupar el puesto de barredor; que el repartidor de diarios vaya a escribir editoriales, y el editorialista salga a repartir los diarios. Nada de eso. Por el contrario cada hombre estará en el puesto que por su competencia le corresponde, no ya trabajando para el patron, para el dueño de la fábrica, de la tierra o de la imprenta sino para la colectividad.

Con esta diferencia; la riqueza de los campos, minas, medio de locomoción, barcos, fábricas, automóviles habrá dejado de ser un bien particular para transformarse en un bien social.

### 7.0— Qué se ha ganado con esto?

Lo siguiente:

a) Que con lo que produce un fábrica no se aumenta la cuenta bancaria del dueño.

PASA A LA VUEETA

### Desarrollo....

(Viene del frente)

dos los grupos socialistas: Nrp., Ars., Orden Socialista, Socialista Marxista, Socialista Unificado y crearon el Partido Socialista.

Las consecuencias de la fusión de estos diversos

grupos políticos revolucionarios, son incalculables. Se logra organizar un partido revolucionario con un programa nacional que une estrechamente a los obreros intelectuales y manuales, que une el cerebro y el músculo, que establece una sola unión entre las clases medias y proletarias, igualmente explotados por el imperialista, es decir, se constituye un verdadero partido de trabajadores, en el amplio contenido económico y social de este vocablo, un partido del y para el pueblo de Chile.

El Partido Socialista nace respondiendo a una gran necesidad nacional: la de cambiar el actual regimen oligarquico, para transformarlos en otro en el que juntos con someter y condicionar al imperialismo que extorsiona a nuestro país se le dé bienestar material y cultural a las clases populares. Nace como una gran aspiración del pueblo chileno anheloso de expresar su propia y auténtica realidad nacional, frente a los que quieren copiar teorías o ensayos ajenos a nuestra especial modalidad de vida y acción.

El Partido Socialista nace despues de una determinada interpretación dirlección de nuestra realidad interpretación marxista-revolucionaria y no como un producto de trasplante y cómoda imitación.

JULIO BALMACEDA

## Se necesitan suplementeros

## Al Personal del Frigorífico Tres Puentes

### ANGEL BANDERA F.

Tiene el agrado de poner en su conocimiento de su clientela que este año regirán los siguientes precios:

Almuerzo completo, con vino	\$ 6.50
» » sin vino	5.—
Por plato	1.50
Desayuno u once completa	2.—

Atención esmerada, comida sana y abundante,

Mañana  
Lunes

Mañana  
Lunes

# Gran Velada Artística

## A LAS 21 HORAS

### En el local del PARTIDO SOCIALISTA

En conmemoración del X Aniversario de la fundación  
-:- del Partido del Pueblo Chileno -:-

# ¡Trabajo y Justicia es nuestro lema!

productos a los obreros y pueblo en general. Garantizando que son construidos con materiales traídos directamente de las mejores Fábricas del Norte. Ayude a esta Pequeña Industria para el Progreso de la Región y en Bien de la Patria. Visite sus talleres en: Mejicana a orillas del Rio y Chiloe casi esq. Balmaceda,

La Cooperativa de Calzado formada para el trabajo constante de los obreros, ofrece sus productos a los obreros y pueblo en general. Garantizando que son construidos con materiales traídos directamente de las mejores Fábricas del Norte. Ayude a esta Pequeña Industria para el Progreso de la Región y en Bien de la Patria. Visite sus talleres en: Mejicana a orillas del Rio y Chiloe casi esq. Balmaceda,

## ¿Que es el Socialismo....

### Viene de la vuelta

b) Que con esas utilidades dejarán de holgazanear la familia del rico, derrochando el dinero producto del esfuerzo de los trabajadores en lujos superfluos, banquetes, orgías, ruleta, paseos por Europa etc.,

c) Que las utilidades de la producción en su totalidad en vez de servir para un fin egoísta como actualmente ocurre, serán invertidas en casas para obreros, teatros, bibliotecas, centros de desarrollo de la educación y bienestar para todos.

8.0— Sin embargo, la expropiación de la propiedad, riqueza, privadas, tierras, fábricas maquinarias, elemento de producción en general, minas etc., comprenderá solamente los bienes que no cumplen un bien social, aquellos que son objeto de explotación del hombre por el hombre. Los grandes fundos, las grandes fábricas serán quitadas a sus dueños; pero el pequeño propietario, el poseedor de un pequeño pedazo de tierra que le proporciona lo necesario para subsistir, junto con su familia, no será molestado.

Ejemplos: si Ud. posee una casa donde vive Ud. con su familia, el estado Socialista no sólo no se le quitará sino que lo proveerá de los elementos para su arreglo.

Le dará los materiales para que la limpie, la higienice, mejore el piso, pinte las paredes, renueve el servicio higiénico, si es necesario, todo ello gratuitamente.

En cambio si un millonario posee cien palacios, le serán expropiados 99 que pasarán a ser un bien social, y se le dejará uno de sus palacios para que viva él y los suyos.

9.0- En el régimen socialista como nadie podrá vender ni comprar, se concluirán los negocios de compra-venta, los corretajes de propiedades, de vehículos, de fundos, disminuirán y serán innecesarias las funciones de los notarios, obogados, rábulas, picapleitos, tintérillos, escribientes, oficiales, procuradores, receptores y todos los zánganos que merodean dentro y fuera de los tribunales, Nadie podrá inscribir una propiedad, pleitear por un

fundo, alegar mejores derechos de herencia.

Nada pertenece a nadie y todo pertenece a todos.

10.- Está probado que en el régimen capitalista un veinte por ciento son los obreros que trabajan; panaderos, carpinteros, mirones, herreros, curtidores, zapateros, albañiles, estucadores, etc., un cuarenta por ciento comercian a costa del trabajo de ese veinte por ciento y son los almaceneros, despacheros, proveedores, etc. Tenemos así que un sesenta por ciento de los habitantes de un país se desenvuelven dentro de ese plano. Del cuarenta por ciento restante, un diez por ciento son los capitalistas que disfrutan del trabajo de los demás y el otro treinta por ciento recogió las migajas que caen del festín y son los empleados de banco, corredores de la bolsa, mozos, masagistas, choferes particulares y esclavos de menor cuantía.

11.- En el Régimen Socialista se impondrá este lema: "El que no trabaja no come".

De este modo los zánganos que son muchos y muy hambrientos, no queriendo morir de hambre, tendrán que trabajar para poder comer. ¿Cuales serán las con-

## Pronósticos de «CRONICA» para la 37 reunión

- 1.a Carrera—Ganador—Aventurero  
Placé—Ocasión y Favorita
- 2.a Carrera—Ganador—Kintemik  
Placé—Verdejo y Indómita
- 3.a Carrera—Ganador—Florian  
Placé—Bandoneón y El Chileno
- 4.a Carrera—Ganador—Volteo  
Placé—Faena
- 5.a Carrera—Ganador—Fama  
Placé—Floresta y Embrujo
- 6.a Carrera—Ganador—Flecha  
Placé—Fogozo y Salvación
- 7.a Carrera—Ganador—Celo Colo  
Placé—Sloboda y Orita
- 8.a Carrera—Ganador—Quilloi  
Placé—Oxford y Farolito

## ABAD & FERNANDEZ

Mueblería

Tapicería

Confort y elegancia



José Nogueira 1151

El mayor orgullo de un trabajador manual e intelectual debe ser exhibir en su solapa la insignia del Partido del pueblo, del Partido del porvenir, o sea del PARTIDO SOCIALISTA

## Aserradero 'EL BOSQUE'

Independencia — N.º 345

Este acreditado establecimiento, ofrece al público leña, trozada y picada de la mejor calidad. Llame al Teléfono 1342 y será atendido de inmediato

### LECTOR:

CASA COMERCIAL QUE NO AVISA es porque no tiene ninguna novedad que ofrecer al público

secuencias de esto?:

Que los obreros, no debiendo trabajar para los demás, con un menor esfuerzo físico, es decir, menos horas de trabajo, percibirán un mejor salario. En general el progreso de los pue-

bloz ganará enormemente cuando el socialismo se implante y concluya esta práctica indigna que es la explotación del hombre por el hombre.

Luis Gonzales Zenteno

## PALACE HOY

MATINEE

Ultima Confesión La Tentación de la Carne

VERMOUTH y NOCHE

Tienda de Locuras

## MUNICIPAL HOY

MATINEE

De bandido a Scheriff —El diablo y la Señorita

VERMOUTH y NOCHE

Bandolero Romántico

## POLITEAMA HOY

MATINEE

5. Función de la serie, El Crimen Ajeno y Ultima Confesión

VERMOUTH y NOCHE

Tentación de la Carne